

CLIENTE: Comando Aéreo Regional

SETOR: Arquivo Ativo

PG: 01

VISTA SUPERIOR

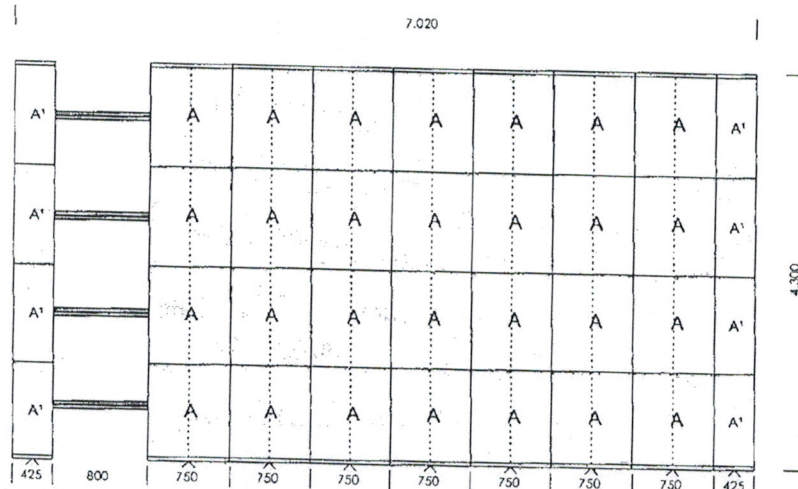

OBSERVAÇÕES:

\* A largura do módulo considera a medida do manipulo (acréscimo de 100 mm)

\*\* Deve ser acrescido 15 mm de batente entre módulos sem porta.

ALTURA	LARGURA	EXTENSÃO DOS MÓDULOS	VÃO OPERACIONAL	EXTENSÃO TOTAL	ÁREA OCUPADA (M <sup>2</sup> )
2.230	4.300	6.100	800	7.020	30,18

COMPOSIÇÃO DO CONJUNTO

02 - Módulo terminal deslizante 425 / 4000

07 - Módulo intermediário deslizante 750 / 4000

PERSPECTIVA ILUSTRATIVA

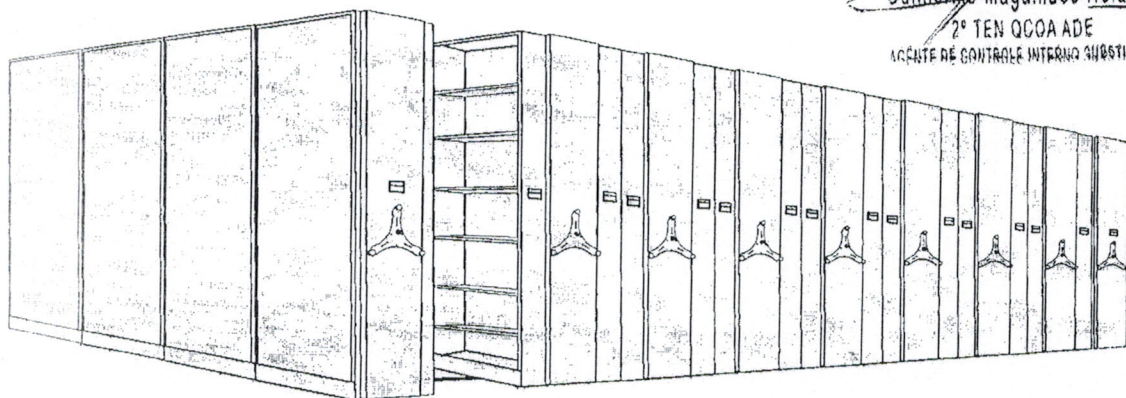

*Guilherme Magalhães Nolasco*  
17/12/12  
2º TEN OCOA ADE  
AGENTE DE CONTROLE INTERNO SUBSTITUTO

MODELO	COR GERAL	COR PAINEL	MANÍPULO	TRILHO	PROJETISTA
LIGHT / 4000	ARGILA	ARGILA	03 PONTAS	DIRETO NO PISO	DAYANE SANS

CLIENTE: Comando Aéreo Regional

PG: 02

SETOR: Arquivo Ativo

#### 28 FACES DUPLAS A - 365

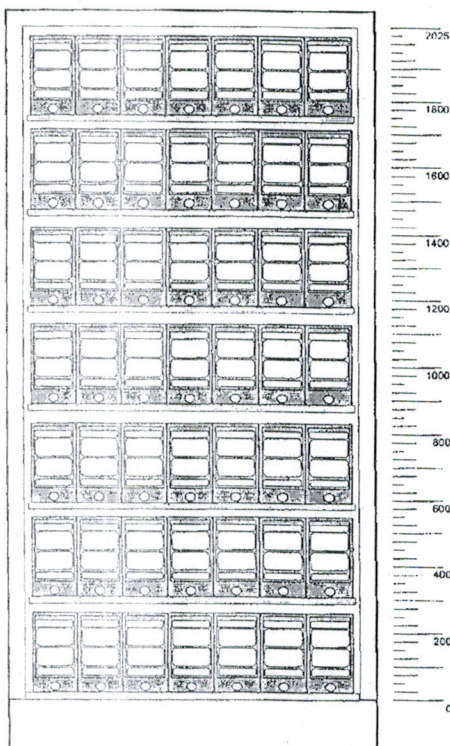

1.000

#### COMPONENTES INTERNOS POR FACE

06 Prateleiras 365  
01 Tampo inferior 365

#### CAPACIDADE DE ARQUIVAMENTO

##### Por nível:

07 caixas de inativos

##### Por face:

49 caixas de inativos

##### Total:

2.744 caixas de inativos

#### 08 FACES SIMPLES - B - 415

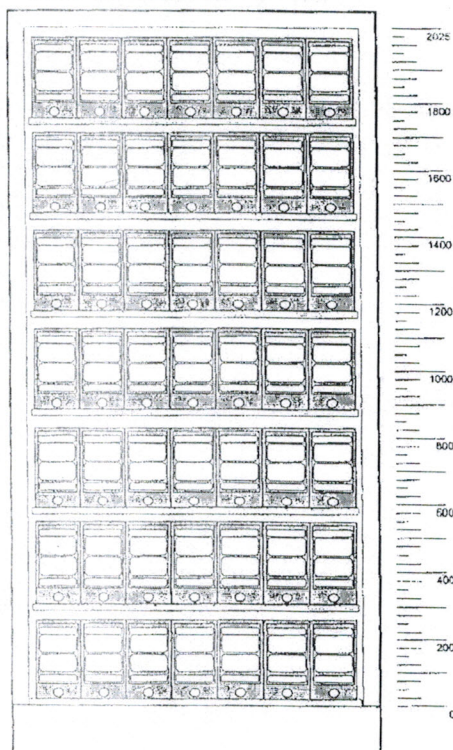

1.000

#### COMPONENTES INTERNOS POR FACE

06 Prateleiras 415  
01 Tampo inferior 415

#### CAPACIDADE DE ARQUIVAMENTO

##### Por nível:

07 caixas de inativos

##### Por face:

49 caixas de inativos

##### Total:

392 caixas de inativos



# Arg Max

equipamentos para escritório

Desenhos em anexo

CLIENTE: ICOMAR  
SETOR: SERINT

PG: 01

PROPOSTA: 131.696.2012

VISTA SUPERIOR

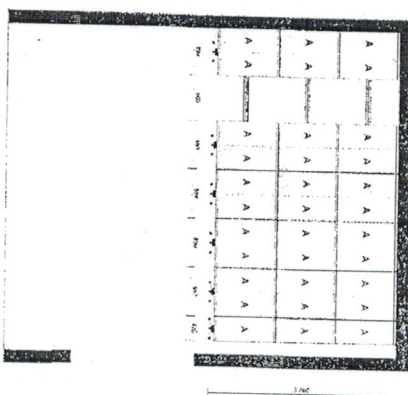

OBS:  
\* A largura do módulo considera a medida do manípulo (acréscimo de 100 mm).  
\* Deve ser acrescido 15 mm de batente entre módulos deslizantes sem porta.

ALTURA	LARGURA	EXTENSÃO DOS MÓDULOS	VÃO OPERACIONAL	EXTENSÃO TOTAL	ÁREA OCUPADA (M²)
2.230	3.260	4.675	800	5.565	18,14

COMPOSIÇÃO DO CONJUNTO

- 01 - Módulo terminal deslizante 425 / 3000  
05 - Módulo intermediário deslizante 850 / 3000

PERSPECTIVA ILUSTRATIVA

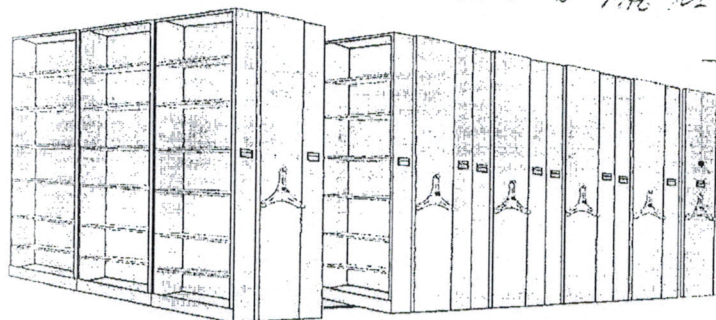

Fechadura Geral COMBINADO Nº

1012 N5801723, DO

19/01/2012.

Julherme Magalhães Nolasco

2º TEN QCOA ADE

AGENTE DE CONTROLE INTERNO SUBSTITUTO

MODELO	COR GERAL	COR PAINEL	MANÍPULO	TRILHO	PROJETISTA
LIGHT / 3000	ARGILA	ARGILA	03 PONTAS	DIRETO NO PISO	DAYANE SANS

Rua panamá, 43 - Casa 02 - Bacacheri - CEP 82510-130 - Curitiba - Paraná  
Fone: (41) 3077-5632 / (41) 9117-8687 CNPJ 11.232.573/0001-67

# Arq Max

equipamentos para escritório

CLIENTE: ICOMAR  
SETOR: SERINT

PG: 02

PROPOSTA: 131.696.2012

33 FACES A - 415

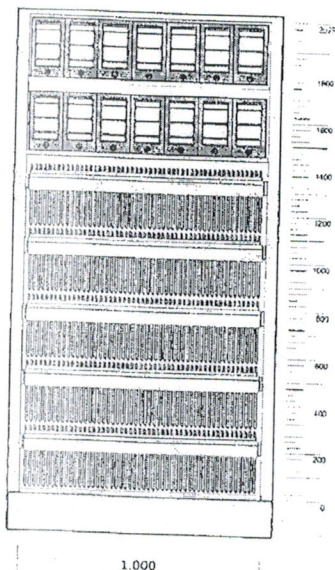

PARA MELHOR ACESSIBILIDADE E SEGURANÇA DO USUÁRIO,  
NÃO RECOMENDAMOS O USO DE QUADROS DESLIZANTES  
ACIMA DA ALTURA DE 1,50 METROS

## COMPONENTES INTERNOS POR FACE

02 Prateleiras 415  
05 Gavetas para pastas suspensas h:120mm com correção dupla  
01 Tampo inferior 415

## DISTÂNCIA ENTRE COMPONENTES

275mm

## CAPACIDADE DE ARQUIVAMENTO

### Por nível:

07 caixas de inativos  
+- 70 pastas suspensas

### Por face:

14 caixas de inativos  
+- 350 pastas suspensas

### Total:

231 caixas de inativos  
+- 11.550 pastas suspensas

## SERVICO PUBLICO FEDERAL

SIAFI - SISTEMA INTEGRADO DE ADMINISTRACAO FINANCEIRA DO GOVERNO FEDERAL

NOTA DE EMPENHO

PAGINA: 1

EMISSAO : 29Nov12 NUMERO: 2012NE801723 ESPECIE: EMPENHO DE DESPESA  
EMITENTE : 120086/00001 - I COMANDO AEREO REGIONAL  
CNPJ : 00394429/0021-54 FONE: (091) 3204-9888  
ENDERECO : AV. JULIO CESAR S/N BAIRRO: SOUZA - BELEM PA  
MUNICIPIO : 0427 - BELEM UF: PA CEP: 66613-902

CREDOR : 11232573/0001-67 - ARQMAX EQUIPAMENTOS PARA ESCRITORIO LTDA.  
ENDERECO : PANAMA 43 CASA 02 BACACHERI  
MUNICIPIO : 7535 - CURITIBA UF: PR CEP: 82510-130

TAXA CAMBIO:

OBSERVACAO / FINALIDADE

APLICACAO: ACI / SERINT-1 / SAUX

PAG 67210.019126/2012-03

PPM 004/ACI/2012 PROC ORIGEM: 2012PR000005

CLASS : 1 52911 051222108200000001 043066 0280120320 449052 120086 A0000340100  
TIPO : GLOBAL MODALIDADE DE LICITACAO: PREGAO

AMPARO: INCISO: PROCESSO: 64252002858201271

UF/MUNICIPIO BENEFICIADO: PA /

ORIGEM DO MATERIAL : NACIONAL

REFERENCIA DA DISPENSA:

NUM. ORIG.:

VALOR EMPENHO : 239.190,00

DUZENTOS E TRINTA E NOVE MIL, CENTO E NOVENTA REAIS\*\*\*\*\*

\*\*\*\*\*

ESPECIFICACAO DO MATERIAL OU SERVICO

ND: 449052 SUBITEM: 42 -MOBILIARIO EM GERAL

SEQ.: 1 QUANTIDADE:

67 VALOR UNITARIO:

3.570,00

VALOR DO SEQ. :

239.190,00

67.00000 fases

ARMARIO AÇO

ARMARIO AÇO, NOME ARMARIO ACO

MARCA: london ITEM DO PROCESSO: 00002 ITEM DE MATERIAL: 000065030

TOTAL :

239.190,00

ORDENADOR

MOISES FERNANDO DE SIQUEIRA FREITAS Cel.

Ordenador de Despesas Delegado

GESTOR FINANCEIRO

Jozafar da P. O. Junior

Ten Int

(41) 3356-5632

ARQMAX. ARQMAX@hotmail.com



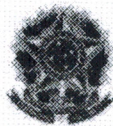

MINISTÉRIO DA DEFESA  
COMANDO DA AERONÁUTICA  
PRIMEIRO COMANDO AÉREO REGIONAL

ATESTADO DE CAPACIDADE TÉCNICA

Atestamos para os devidos fins, que a empresa Arqmax Equipamentos para Escritório Ltda., inscrita no CNPJ: 11.232.573/0001-67, forneceu para o I COMAR – Comando da Aeronáutica, CNPJ: 00.394.429.0021-54, nota fiscal nº 426, 67 faces de arquivo deslizante – armário em aço, cumprindo os prazos de entrega, garantia e quantidades estabelecidas, não havendo até a presente data, nada que a desabone comercial e ou tecnicamente.

Belém, 23 de Julho de 2013.

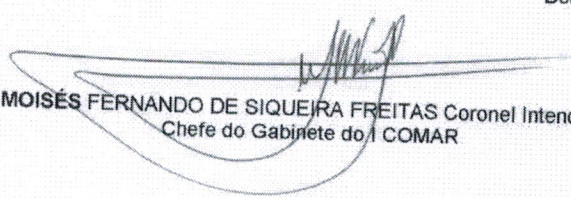
  
MOISÉS FERNANDO DE SIQUEIRA FREITAS Coronel Intendente  
Chefe do Gabinete do I COMAR



RECEBEMOS DE ARQMAX EQUIPAMENTOS PARA ESCRITORIO LTDA OS PRODUTOS/SERVIÇOS CONSTANTES DA NOTA FISCAL INDICADA AO LADO		NF-e
DATA DE RECEBIMENTO	IDENTIFICAÇÃO E ASSINATURA DO RECEBEDOR	Nº 000.000.426
		SÉRIE: 1

 <b>ARQMAX EQUIPAMENTOS PARA ESCRITORIO LTDA</b>  RUA PANAMA, 35 - CASA 2 - BACACHERI, Curitiba, PR - CEP: 82510130 - Fone/Fax: 4130775632		<b>DANFE</b> Documento Auxiliar da Nota Fiscal Eletrônica 0 - Entrada 1 1 - Saída 1 Nº 000.000.426 SÉRIE: 1 Página 1 de 1	CONTROLE DO FISCO  CHAVE DE ACESSO 4113 0211 2325 7300 0167 5500 1000 0004 2616 0084 0007 Consulta de autenticidade no portal nacional da NF-e www.nfe.fazenda.gov.br/portal ou no site da Sefaz Autorizadora PROTOCOLO DE AUTORIZAÇÃO DE USO 141130021989221 - 15/02/2013 18:20
NATUREZA DA OPERAÇÃO VENDA DE MERCADORIA ADQUIRIDA OU RECEBIDA DE TERCEIROS			
INSCRIÇÃO ESTADUAL 9049831363	INSCRIÇÃO ESTADUAL DO SUBST. TRIB.	CNPJ 11.232.573/0001-67	

<b>DESTINATÁRIO/REMETENTE</b>			
NOME/RAZÃO SOCIAL COMANDO DA AERONAUTICA - I COMAR		CNPJ/CPF 00.394.429/0021-54	DATA DA EMISSÃO 15/02/2013
ENDEREÇO AV JULIO CÉSAR, S/N -	BAIRRO/DISTRITO SOUZA	CEP 66613-010	DATA DE ENTRADA/SAÍDA 16/02/2013
MUNICÍPIO Belem	FONE/FAX 09132049136	UF PA	HORA DE ENTRADA/SAÍDA 08:00:00
		INSCRIÇÃO ESTADUAL ISENTO	

<b>FATURA</b>
OUTROS / Num.: BANCO ITAÚ AG 0879 C/C 40.918-3 / V. Liq.: 239.190,00

<b>CÁLCULO DO IMPOSTO</b>					
BASE DE CÁLCULO DO ICMS	VALOR DO ICMS	BASE DE CÁLCULO DO ICMS ST	VALOR DO ICMS ST	VALOR TOTAL DOS PRODUTOS	
0,00	0,00	0,00	0,00	239.190,00	
VALOR DO FRETE	VALOR DO SEGURO	DESCONTO	OUTRAS DESPESAS ACESSÓRIAS	VALOR DO IPI	VALOR TOTAL DA NOTA
0,00	0,00	0,00	0,00	0,00	239.190,00

<b>TRANSPORTADOR/VOLUMES TRANSPORTADOS</b>					
RAZÃO SOCIAL TRANSRONI TRANSPORTE LTDA - ME	FRETE POR CONTA 0 - Emitente	CÓDIGO ANTT	PLACA DO VEÍCULO	UF	CNPJ/CPF 12.328.602/0001-51
ENDEREÇO RUA DOS BUTIAZEIROS, 35 - JD. DAS GRAÇAS	MUNICÍPIO Colombo	UF PR	INSCRIÇÃO ESTADUAL 9052880758		
QUANTIDADE 315	ESPÉCIE ARQUIVO	MARCA LONDON	NUMERAÇÃO 01/315	PESO BRUTO 8.044,000	PESO LÍQUIDO 0,000

<b>DADOS DO PRODUTO/SERVIÇO</b>													
CÓDIGO	DESCRIÇÃO DO PRODUTO/SERVIÇO	NCM/SH	CST	CFOP	UNID.	QTD.	VL.R. UNIT.	VL.R. TOTAL	BC ICMS	VL.R. ICMS	VL.R. IPI	ALIQ. ICMS	ALIQ. IPI
ITEM DO MATERIAL: 000065030	ARQUIVO DESLIZANTE: ARMÁRIO EM AÇO CONTENDO 67 FACES.	94031000	0400	6102	UN	67,0000	3.570,0000	239.190,00					

#### CÁLCULO DO ISSQN

INSCRIÇÃO MUNICIPAL 5752204	VALOR TOTAL DOS SERVIÇOS	BASE DE CÁLCULO DO ISSQN	VALOR DO ISSQN
--------------------------------	--------------------------	--------------------------	----------------

#### DADOS ADICIONAIS

INFORMAÇÕES COMPLEMENTARES DOCUMENTO EMITIDO POR M.E. ENQUADRADA NO REGIME DO SIMPLES NACIONAL. NÃO GERA DIREITO À RETENÇÃO (CRÉDITO) FISCAL DO ICMS, ISS E IPI. ** REFERENTE A PROCESSO Nº 6425200285820127 1 / EMPENHO Nº 2012NE801723 ** GARANTIA: 05 ANOS ** ENTREGA TRATAR COM TENENTE NOLASCO GUILHERME CONTATO: (91) 8315-18 45 / 8421-0481 **	RESERVADO AO FISCO
--	--------------------